INSTITUTO TECNOLÓGICO DE SANTO DOMINGO

Estructura General con Unidades
Aprobada JR 28/02/2019

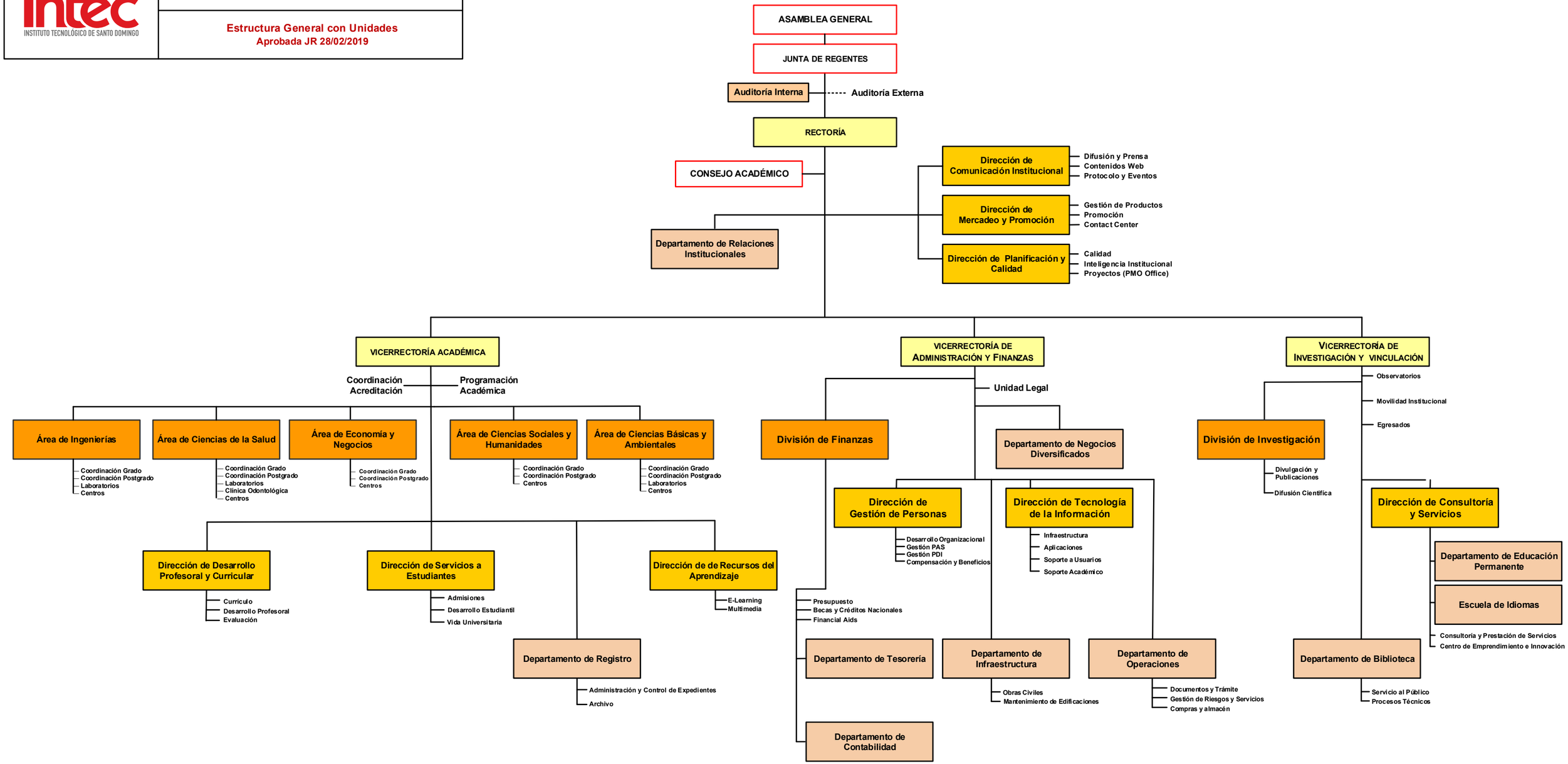

Leyenda

- ---- Funciones externas
- Organismos Colegiados de maxima dirección
- Rectoría y Vicerrectorías
- Áreas Académicas / Divisiones
- Direcciones
- Departamentos
- Unidades